

N2 Sols (1 : 200)

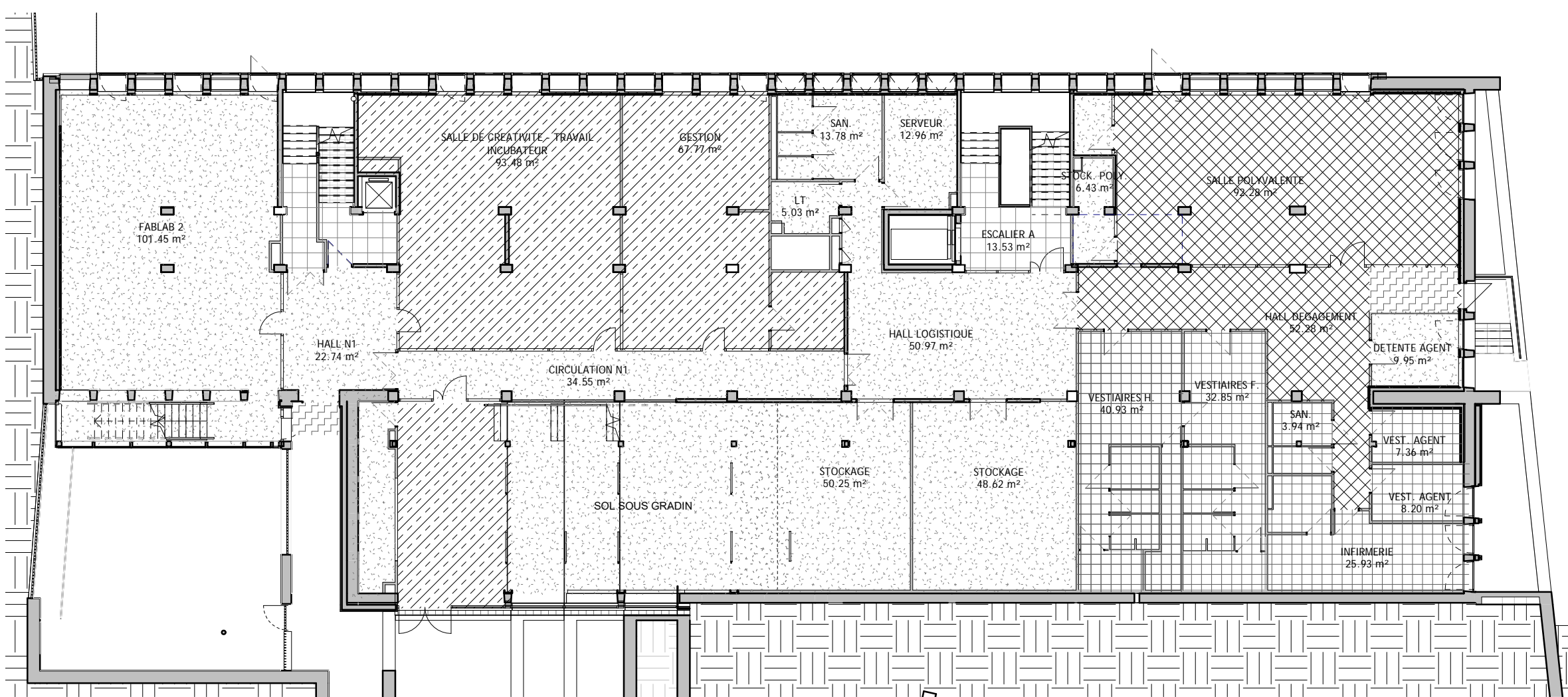

N1 Sols (1 : 200)

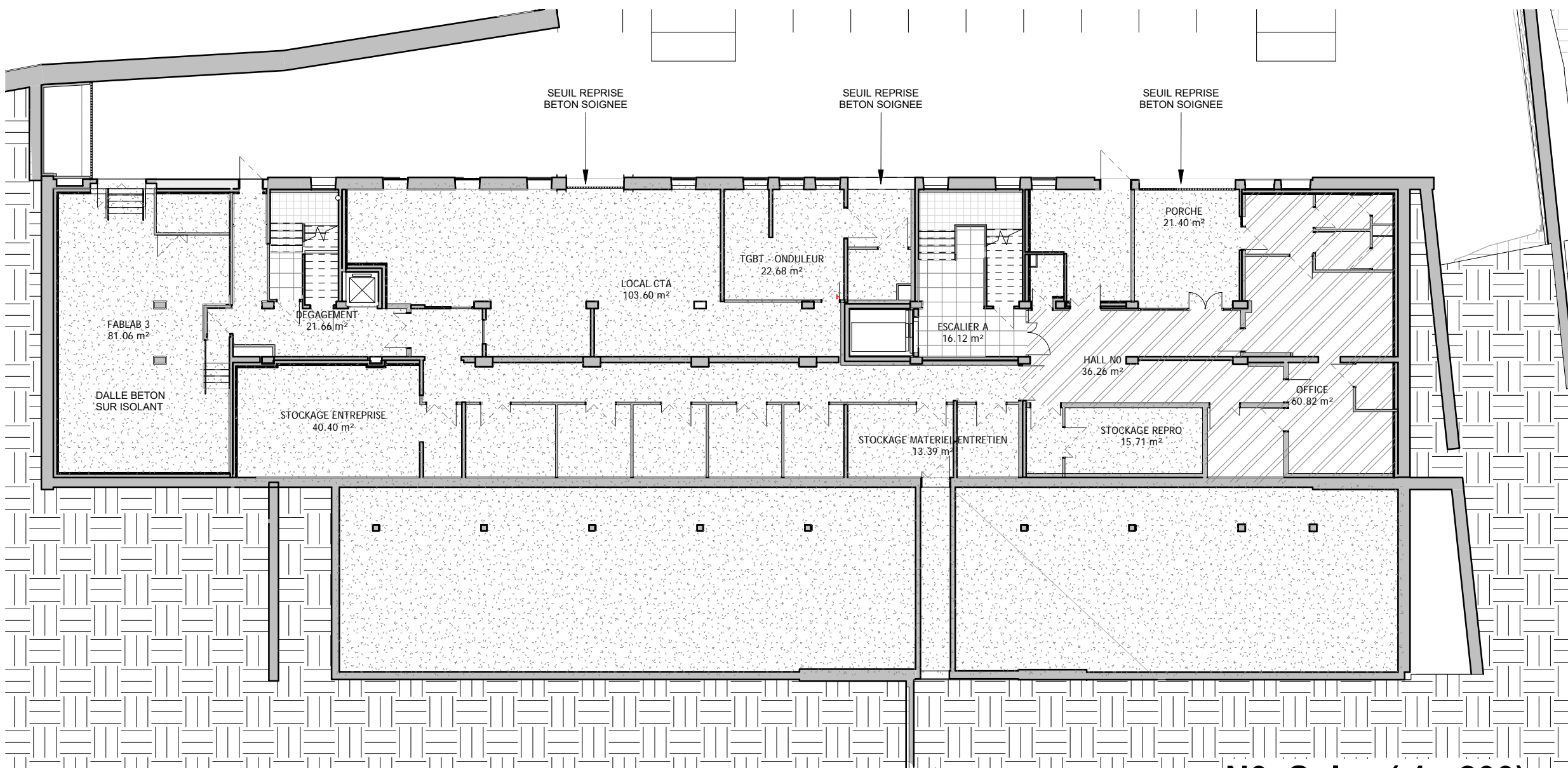

N0 Sols (1 : 200)

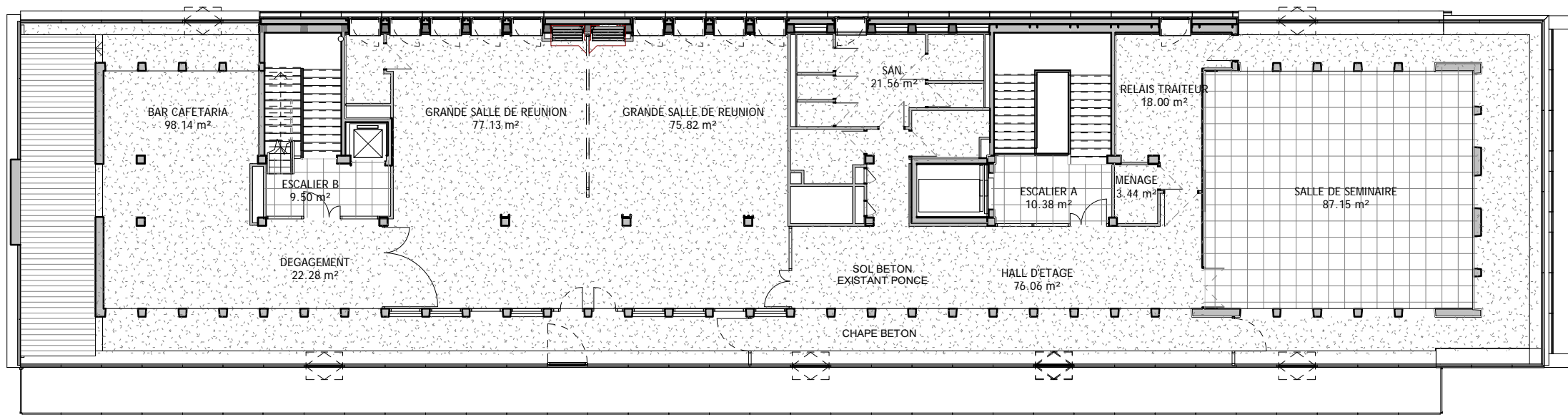

N8 Sols (1 : 200)

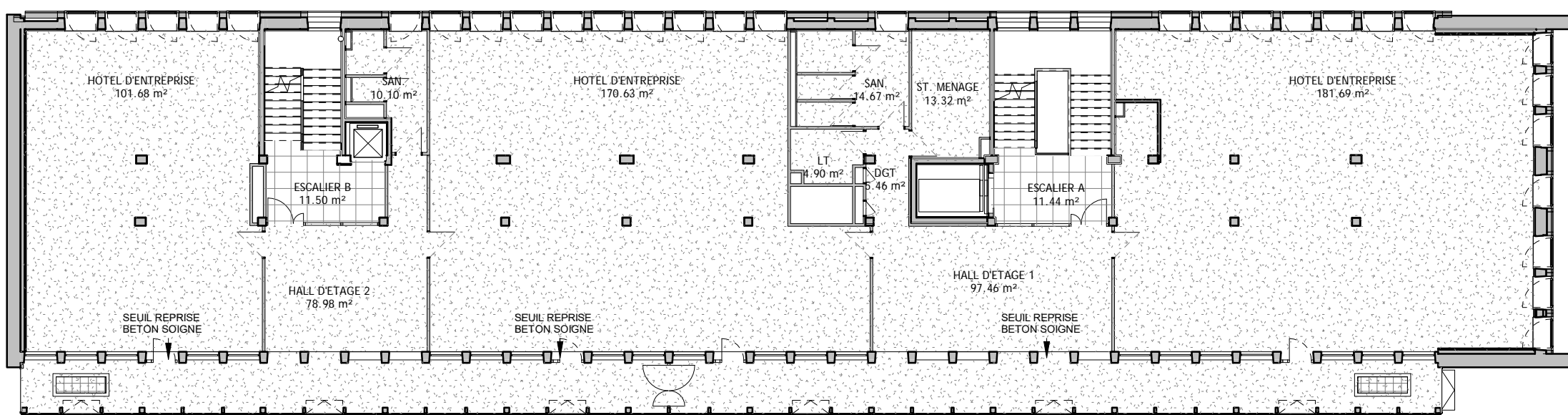

N5-N6-N7 Sols (1 : 200)

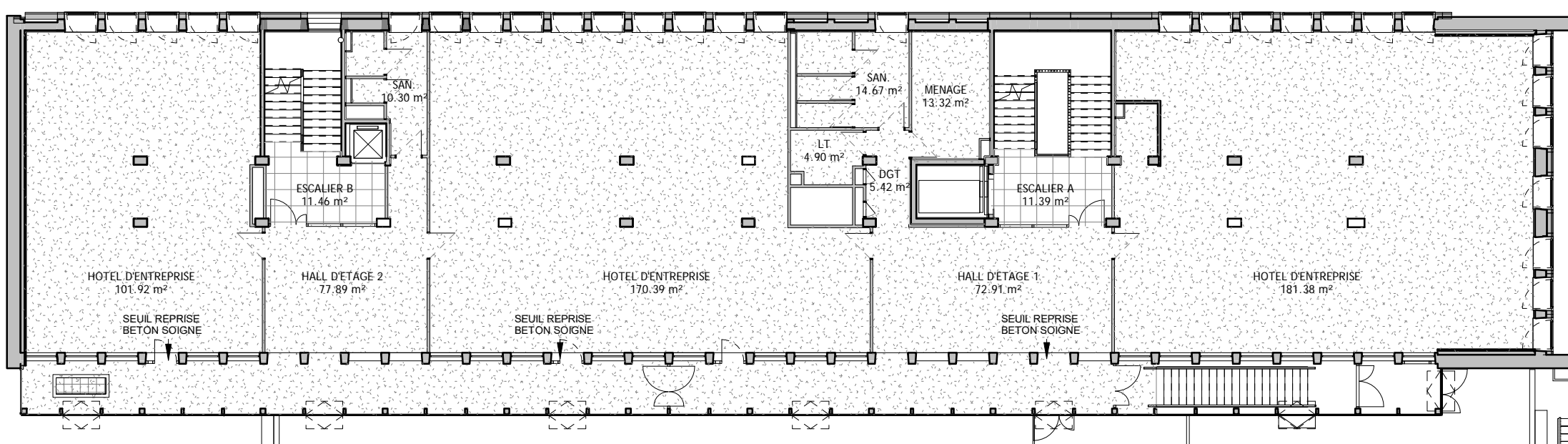

N4 Sols (1 : 200)

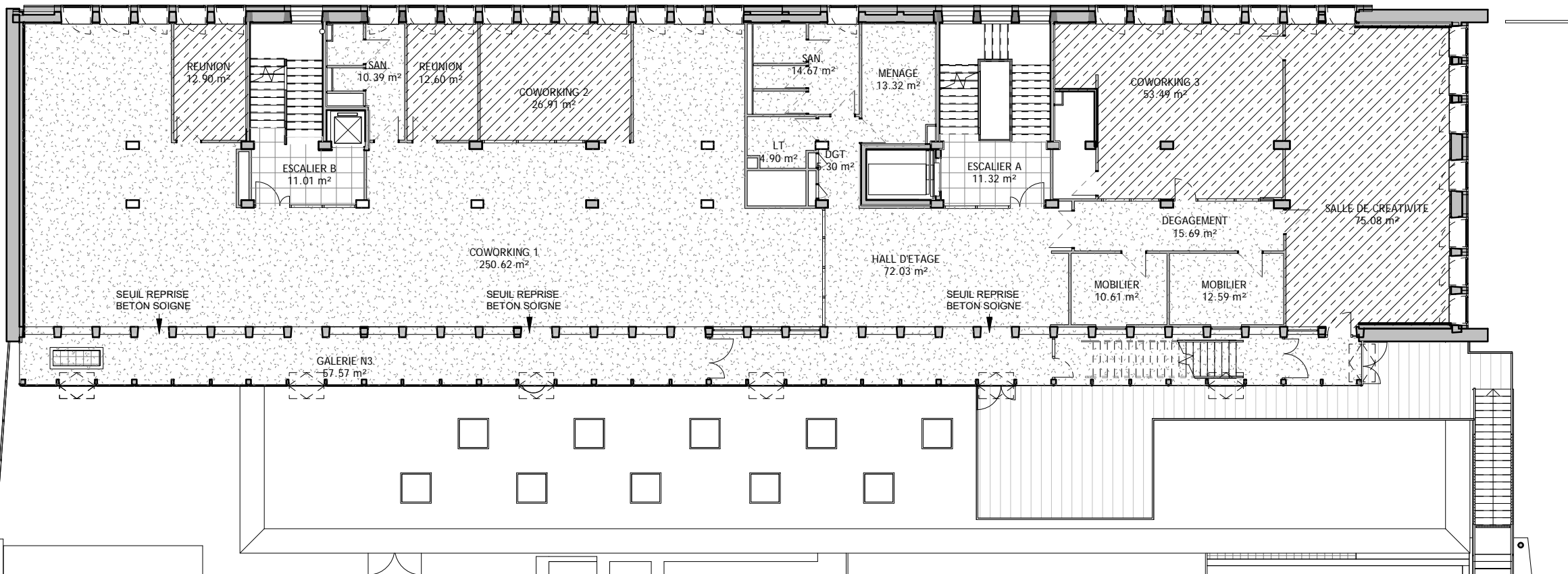

N3 Sols (1 : 200)

- SOLS
- Béton poncé et vernis mat
 - Béton poncé et résine
 - Sol textile floqué type Flotex
 - PVC
 - Carrelage
 - Tapis brosse
 - Terrasse bois
 - Estrade bois
 - Sol existant marbre / pierre



CREATION D'UN TOTEM DE
L'INNOVATION
53 Boulevard Clemenceau

DCE
A11
SOLS

ECHELLE : Approbateur

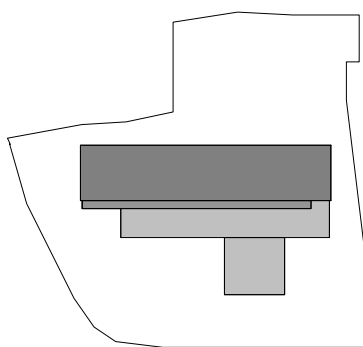

Maîtrise d'ouvrage :
Saint Brieuc Armor Agglomération
5 rue du 71ème RI 22000 - ST BRIEUC
Direction service du patrimoine 02 96 77 30 40
Direction service économique 02 96 52 29 29
Contrôleur Technique : APAVE 02 96 35 95 25
Coordonnateur SPS : A.G.C. Coordination

Maîtrise d'oeuvre :
nunc architectes (mandataire)
P. BEOUT et V. HUICO
48a rue du Port Favigo 22000 Saint Brieuc
nunc.bretagne @nunc.fr 02 96 68 23 07

STRUCTURE BETON : BSO 02 96 75 44 66
STRUCTURE BOIS : ARBORESCENCE 04 79 07 96 54
THERMIQUE : HINOKI 06 81 43 56 94
ELECTRICITE : FLEC 02 99 37 77 48
AMENAGEMENT : UH 02 96 68 23 01
ACOUSTIQUE : ACOUSTIBEL 02 99 64 30 28
CUISINE : KEGIN 02 96 83 56 26
ECONOMIE : SWS 06 79 40 12 86

PROJET NUNC n°: 781
REFERENT : Vincent Masson
DATE : 20/05/2022 MISE A JOUR : 20/05/2022